夕刊
臺灣日日新報
十一月十四日

生産力の擴充は急務
海相代理強調す
地方長官會議第二日

【東京發同盟】前日十三日同省の會議に補足した地方長官會議第二日は十四日午前八時より首相官邸に開催……

敵遺棄死體一萬五千
益子、山本兩隊輝く戰果

【北支前線十三日發同盟】……

山東縱隊を包圍急襲
敵屍、捕虜三千五百の戰果

【山東南部前線十三日發同盟】……

人口問題協議會

戰力増强　臨時協議會初總會

英巡艦（バーミンガム）を擊沈
獨空軍、潜水艦の新戰果

【ベルリン十三日發同盟】……

佛情報省戰況發表

カサブランカ　邦人無事退去

アルジエリーの米軍を爆撃

米英艦隊を猛攻
伊空軍、ブージー襲擊

カサブランカ　佛軍力盡く

チュニジア侵入說を佛否定

佛軍奧地で再編制
モロッコとアルジエリー

佛軍頑强に抵抗

ツーロン軍港の佛國艦隊は健在

獨伊軍の進駐地帶

フランコ將軍斷乎米英の策動を封ず

聯合軍の補給路危殆
ナイル戰線戰局現段階

トブルク東方激戰

樞軸軍トブルク撤收

アルジエーに佛兩總督着

佛閣議番議
佛艦隊の樞軸海軍協力

佛情報省發表

東部戰線寒氣凄烈

芳澤佛印駐箚大使近く總督と會見

ジブラルタル大海戰

獨軍、ス市猛攻再開
ソ聯情報局戰況公表

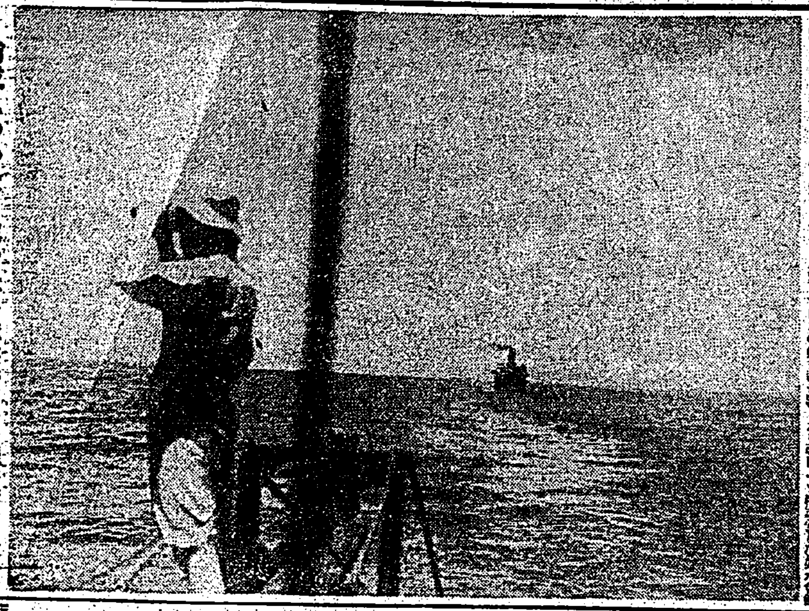
哨戒しつつ堂々進む我が輸送船團（陸軍省許可）

教學百年態勢座談會（六）
育英制度の檢討
車の兩輪、育英と兒童

座談會出席者

青年學校進は育英でなしに國家補償

託兒所も教室でありたい

人事

鼻の惡い人は
―必ず頭が惡い―
●手輕に治したい方へ無代進呈

エスチモン
女性强壯
內服で…効果正確！
女性ホルモン缺乏症…生理の不順・異常、更年期の頭痛・肩凝・不眠・冷感症…の治療に內服で正確强力な卵巢ホルモン作用を發揮！其の効果の發現遠きを兹證さる。
强力　女性綜合ホルモン（一錠一二〇〇國際單位）
大阪市東區道修町　田邊五兵衛商店

砂糖を減らして健康増進
甘やかしては傷も治らぬ　小さい傷でもメンソレータムでテキパキとお手當を
メンソレータム
11―33A

副作用の危惧を激減す
製法特許のポレオン「日染」品質至純を誇るポレオン「日染」は單に內服に依り下記諸疾患に對し的確に奏効するのが特徴であります。
適應症　扁桃腺炎・中耳炎　齒槽膿漏・丹毒　蓄膿症・癤・疔　化膿性婦人科疾患　その他凡ゆる化膿性疾患
純正化學療法劑
ポレオン錠「日染」
製造發賣元　日本染料製造株式會社　大阪市此花區春日出町

首相の熱心な質問
深夜まで懇談續く
挺身奉公誓ふ地方長官

【東京電話】全國地方長官會議第一日の十三日、各長官は午前八時三十分から一言一句聖旨を奉體し東條首相の訓示に次で同九時半首相宮中に參內天皇陛下に拜謁仰せつけられ…

部落に劇團
花蓮郡の國語熱

海軍經理學校卒業式
畏し 伏見宮博恭王殿下台臨

【東京電話】海軍經理學校第三十二期生徒卒業式は…伏見宮博恭王殿下の台臨を仰いで十四日午前同校で盛大に擧行された…

山階芳麿侯理博の榮
鳥類雜種不姙症の研究で

陸海軍に一萬圓
森千代さん獻金す

林通譯戰死

傷痍記章傳達
け ふ 臺北市で

高女卒業生の
錬成會閉會式

川田氏恤兵獻金

内地美術視察
督府、二名派遣

"靖國舞"を奉納
來月八日 靖國、護國神社大前に

武德會騎道部四十周年
華々しく騎道大會
廿二、三日 愛馬思想を昂揚

臺灣從軍記念會
十八日 臺北州支部結成式

經濟會議所に
修正希望提案
基隆商議所

瓦の生擴協議

航空事務連絡に
淡水に合同廳舍
きのふ地鎭祭を擧行す

皇奉基隆市支會の
役員連絡會議

我が軍に撃墜されたアメリカが誇る空の要塞ノースアメリカンB二十五型機の姿(上)と勇士が點檢する士官と勇士(下)ノースアメリカンB二十五型機の翼の先端に印されたアメリカのマーク(○○島にて)

驅英へ"血の抗争"
東縛より解放へ バー・モ長官手記

【ラングーン十三日同盟】

完成した新下關驛
一萬人を容れる大殿堂

基隆郡青年團査閱

關門隧道殉職碑の
除幕式、慰靈祭執行

植民地爭奪戰

經濟的原因が

ビルマを侵略

社絕する事は

自由を求めたい

自由のために

野菜等を分讓
臺北市農園で

臺東廳第五次
勤報隊解隊式

今夜の番組　オ一放送

垂氏の逸品揃ひ

太田秋亭女史
東洋畫個展

三國志
(赤壁の卷)
吉川英治作
矢野橋村畫

(906)

一股傷折(二)

肺病・ろくまく
カワウリのキモ藥で全快
大阪市…　岡本穎明

防空 防火に 爆風除
防火覆面
(金五圓八十一錢也)
本覆面は防火並に通氣性防水の化學組織に物理の要素を併用せる責任製品であります。
男女共用
防火武裝普及本部　帝國防火研究所

コロムビア十一月新譜
交響曲 第四番へ短調
チャイコフスキー作
ワインガルトナー指揮
リリー・マルレーン
提琴奏鳴曲
この他數十枚 同時發賣
少國民用 第二輯
正常步行進曲集
和田肇
長唄 角兵衛
翼の凱歌
少國民進軍歌
女性進軍
毎日ラジオで放送されて居ります！
Columbia

臺灣日日新報
本日夕刊共六頁

ソロモン群島 ガダルカナル島附近に大戰果

巡艦八、驅艦四擊沈破

敵飛行機十九機を擊墜

【東京發同盟至急報】大本營發表（十四日午後五時三十分）帝國海軍航空部隊は十一月十二日晝間ソロモン群島ガダルカナル島所在敵艦艇輸送船に對し攻擊を敢行、次いで同日夜間我有力なる攻擊部隊は之に肉薄突入し、所在の敵艦艇船舶の大半を擊破、なほ熾烈なる戰鬪續行中なり、現在までに判明せる戰果左の如し

一、晝間航空部隊の戰果、擊沈、新型巡洋艦一隻（轟沈）乙級巡洋艦一隻、大破炎上、輸送船三隻、擊墜飛行機十九機

二、夜間攻擊部隊の戰果、擊沈、新型巡洋艦二隻（轟沈）大型巡洋艦二隻、驅逐艦一隻、大破巡洋艦二隻、驅逐艦三隻

三、我方の損害、戰艦一隻大破、驅逐艦二隻沈沒、飛行機十數機未歸還

敵增援部隊捕捉强襲

我が戰艦、全艦隊に率先突入

[illegible]

臨時地方長官會議閉會

【東京發同盟】地方長官會議第二日目は午後一時再開、午前に引續き政府側の發言が行はれ[illegible]

行政は國務に從屬す

首相 戰時國政の根本を闡明

【東京發同盟】東條首相は十四日午前の地方長官會議第二日の席上[illegible]

ソロモン群島方面 敵軍を逐次壓迫

谷萩 陸軍報道部長談

[illegible]

戰時陸運の非常體制

八田鐵相の說示要旨

[illegible]

國民皆勞態勢强化

小泉厚相 講演要旨

[illegible]

汪國民政府主席 武漢地區の政情巡視

[illegible]

漢口に到着

[illegible]

伯政府佛國と外交關係斷絕

【リスボン十四日發同盟】リオデジャネイロ來電、ブラジル政府は十四日フランスと外交關係を斷絕した

貯蓄に一段の努力

賀屋藏相 說示要旨

[illegible]

官吏の執務は"決戰"

首相 閉會に際し心構へ說く

[illegible]

食糧消費の合理化

井野農相 說示要旨

[illegible]

三谷大使佛首相協議

【ヴイシー十三日發同盟】[illegible]

人事

[illegible]

保健飲料 日東紅茶
發賣元 三井物產株式會社 製造元 三井農林株式會社
代理店 臺北市 辻利茶舖

愛國浪曲 高砂挺身隊 玉川勝太郎
テイチクレコード

十二月號 大法輪
醇正國語を護る叫び
臨濟錄提唱
日本國語の大道……大西雅雄
生活禪談
大法輪閣

中央公論社の新刊と重刊
校異源氏物語
東西六大畫家
音樂と生活
結婚訓
二十世紀の神話
ともだち文庫 海の實驗室
戰場の月

聖戰母心 小松郁雄著
西洋中世史新論
西志四錄詳解
東京開成館

現地報告 十一月號 定價四十錢
文藝春秋社發行
食糧營團の全貌
八幡船の人々
招魂の祭に參列して
ジャワ宣傳班を語る
思想戰のために
日本經濟必勝の基礎
新支那の印象
チタよりの手紙
ビルマの放送
小山鬼中隊
勞働問題の重點
農民精神の昂揚を探る座談會

國軍の教育に大御心

新穀感謝のポスター

昭和十七年十一月二十三日

社說

食糧行政の一元化と臺灣 綜合的食糧計畫に好影響を期待

[illegible]

益々戰力の增强へ

統制會の"發達"を期待す

重要産業協議會總會 東條首相力說

[illegible]

政府の生擴根本方針闡明

けふ生産者懇談會開催

決意の一端を表明した

生産者

[illegible]

長期戰必勝經濟政策 (七)

戰力物資の增産へ

宣戰の日の感激、決意で 岸商相談

生産現場を把握適時に施策

生活環境が

査役に陣頭

戰力物資は是非增産確保

政策を堅持し

低物價を堅持

補償制合理化

[illegible]

臺灣貿易會(假稱)設定

統制事務遂行に萬全策

田中商政課長談

日本的

[illegible]

米英擊滅の原動力

郵便年金普及强調運動

遞信部協力を要望

[illegible]

棉花栽培を積極化

臺拓愈よ泰開發に進出

[illegible]

增資含み株の統制へ

大藏省、具體的措置を研究考慮

[illegible]

鑛業規則を改正

ジルコンを鑛物に取扱ふ

[illegible]

冬期パイン配給

きのふ協議計畫を決定

[illegible]

臺東廳下製糖 工場壓搾開始

[illegible]

臺灣有價證券

[illegible]

臺灣米納協會總會

[illegible]

驛長人事異動

[illegible]

商況 (十四日)

株式 市況續いて昂勢へ

兜町前場況

東京短期前場

東京長期前場

東京短期日步

東京長期總取組

東短取組喰合

大阪短期前場

[illegible]

建築科講義錄 土木科講義錄

第十次 投資信託 募集

一、申込單位 一口五百圓から加入できます

一、信託期間 五ケ年

一、申込期間 十一月廿日迄

注目すべき要點 投資信託の妙味

一、投資方法

野村證券

肌を養ひ美化する

液狀のホルモンクリーム

クリームと乳液の兩作用をもつ液狀のホルモンクリームです。皮膚に豊富な榮養を與へ小ジワ、肌アレ、皮膚障害等を防ぎ艶々した美しい健康な若肌にします。文化粧下にも好適ですからお試めしを!

ホルモン配合 健全肌粧料

クラブホルモンフード

株式會社 中山太陽堂 東京・大阪

中風・高血壓・神經痛

原因を明にした

不治でない

今津博士の素晴しい研究

(土博津今の中究研)

君薄くなつたね!

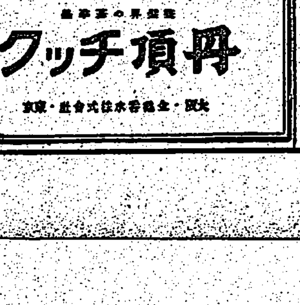

丹頂チック

中耳炎

内服により病原菌を克服する化學療法劑

山之内ブロンチアミドスルフォンアミド劑

アルバジル錠

山之内製藥株式會社

中耳炎 扁桃腺炎 感冒 蓄膿症 耳下腺炎 化膿症一般

國軍の教育に大御心

高松宮殿下を御差遣

きのふ江田島 海軍兵學校卒業式

【江田島にて同盟特派員發】天皇陛下には大東亞戰下國軍の教育に垂れさせ給ふ大御心から十四日高松宮宣仁親王殿下を江田島の海軍兵學校第七十一期生と第二十一期、第二十二期選修學生卒業式に御差遣遊ばされた、高松宮殿下には海軍大佐の御軍裝も凜々しく……

海軍機關學校卒業式

畏し 久邇宮朝融王殿下台臨

高山彦九郎の百五十年祭

祭粢料御下賜

皇后陛下の御仁慈

陸軍で菊花傳達式

白衣勇士ら恐懼・再起誓ふ

【東京發同盟】畏くも皇后陛下には赤誠溢るゝ二日新宿御苑の菊花御下賜の御沙汰あらせられたが、陸軍省では十四日午前十一時第一會議室で下賜の菊花傳達式を行ひ臨時東京第一陸軍病院の傷痍軍人……

救恤金傳達式

十七日基隆市で

傳達式日割 基隆郡下の

【ハノイ十四日同盟】大東亞戰爭一周年を前に佛印特派全權大使芳澤謙吉氏は左の如く語つた（寫眞 芳澤駐佛印大使）

大東亞戰爭一周年

赫々の戰果比類なし

芳澤佛印特派全權大使談

昨年十二月八日宣戰の大詔が渙發せられて以來この一ケ年間に我陸海軍によつてあげられた大戰果はその何れの一つをとつて見ても誠に偉大なるものでしかもこれほどの赫々たる戰果が僅々一ケ年の間にあげられたといふ事は世界に類のないことである……

接收英國權益視察

長谷川總督 淡水元英領事館へ

長谷川總督は來北中の陸海軍各首腦……

總督 は此の日午後二時……

接收 され……

前田大將以下三英靈

きのふ帝都へ無言の凱旋

【東京發同盟】赫々たる武勳を遺して去る九月五日北ボルネオ方面で……

新穀感謝のポスター

治安工作に多大の功績

海南島派遣 臺灣警察隊還る

【○○電話】昨年海南島に派遣され……

高等、外事警察 講習會終る

軍用犬展覽會

十一月廿日新公園に

開門初通過の列車東京出發

新竹州國語演習會きのふ盛況

南方講演會

十八日夜開催

少年團健兒の意氣昂揚

きのふ臺北市少年團査閲實施

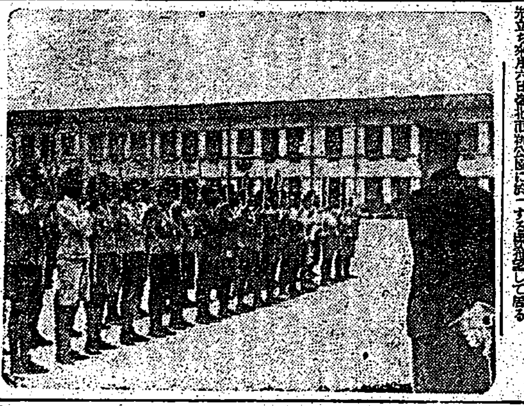

基隆高女で强歩大會

臨時救護看護婦生徒を募集

登錄寫眞作品懸賞募集

百五十萬圓貯蓄達成へ

花蓮港・各地で懇談會開催

太田女史個人展へ

軍司令官參觀

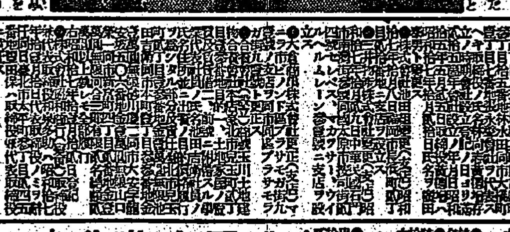

心臓 喘息・浮腫に
◎精力體力弱き人
◎動悸息切ある人
◎結核肋膜炎の人
心力
（二円より）
心力本舗 山市 龍

結核
テルモツベリン
文獻贈呈
大阪藥研究所

講習生募集
第二 女子事務員養成講習會
◎入學資格 國民學校本科卒業程度以上ノ學カアル女子
◎講習科目
◎寄宿舍 完備ス
◎申込所
◎修業期間 晝間、夜間部共六ケ月
◎願書締切 一月十日（無試驗）
公認 臺北事務員養成講習所

公告

臺灣水產物輸移出入組合

工事入札公告

財務局會計課

祖母松岡惠子儀……七十八歳ヲ以テ永眠……

昭和十七年十一月十四日

親戚 友人 同

御會葬御禮 江原榮太郎

信託
野村證券

臨終に叫ぶ"さかき"　床し・第二の君が代少年

新竹銃後感激佳話

【新竹電話】すぐる中部大震災の際日本國民としての意識を始めて「君が代」に謳ひあげて逝いた公學校少年の話は既に國定讀本にまで採録され全國民の胸に感激を呼んでゐるが、ここにその「君が代少年」にも劣らぬ〝國語少年〟ともいふべき感心な少年が新竹市に在つたことがわかり、しかもこの少年の死を繞つて……(前略)

(中略)

……まことここに特記すべきは遺族の家が貧しいにも拘らず……(下略)

譽の家の刈入れに　陣頭指揮、西元郡守鎌を振ふ

【東勢電話】……

刈取る西元郡守(左端)

この戰・續く限り　獻金誓ふ嘉義市奉公班

【嘉義電話】大東亜戰争が勃く限り毎月一圓宛獻金……

國校生徒の美擧

節婦の獻金

奉納時局百景大會

早くも業績顯著　官廳の親心に州民感激

生活相談所を覗く

【臺南電話】……

職業紹介	六十三件
上通事項	五件
家庭人事相談	五件
法律相談	九件
保健相談	一件
其他	六件

豐穰の秋を歡ぶ　收穫感謝祭盛大に執行

大麻頒布式

高雄市の新行事

收穫感謝祭行事決る

職域に挺身奉公　臺中州の判任官が「一心會」結成

青年劇脚本を一般から募集

貯蓄懇談會

羅東

戰時更生服展示會

生活刷新委員會　皇奉高雄支部で新發足

湖州郡下第一回第三種防空訓練

敬米觀念喚起の國策ポスター展

奉公委員會　斗六で開催

壯年團錦成會

特別志願兵訓練所生の入營前に

烏海市長陣頭指揮

七段　互先　五段

(第一局ノ十三)　七段　岩本薫　五段　島村利博

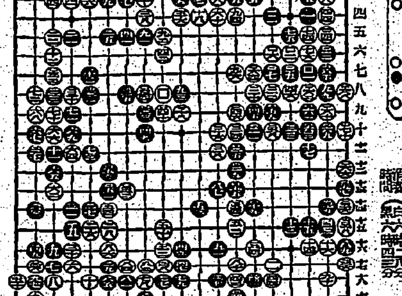

白の本領發揮

次の對局者

七段　呉清源
先五段　長谷川章
解說　小野田七段

赤誠の獻金

軍司令部(十五日)

國防獻金

恤兵金

海軍武官府(十五日)

獻品

愛の赤道 (244)

竹田敏彦 作　部谷伸一 畫

常夏の島(十)

臺灣の獨學青少年諸君へ……

自宅で習へる　中學講義錄

東京講備學校出版部

一歩進んだ簡易裁斷　洋裁が自宅で習へる

中野洋裁女史

映畫・演藝

國際館　芳乃館　新世界館　大世界館　臺灣劇場

萬案内

洋裁　アザ　看板　應需　學習　家庭　給仕　職員　求人

淑髪　産婆　結婚　荷造　讓渡　賣家　古書　京染　印畫　婚禮　和音　引越　帽子　小包　メガネ　梅肉X　日本刀　瓶商　ミシン　賣木

ニキビが取れて色白くなる　安藤文子

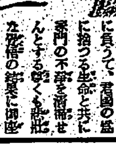

新發賣　婦人新藥　女性生理の健全化！　エムサン

虎　角膜炎・ソコヒ・涙嚢炎・ウキ目・ホーム・サカマツ毛・星目・家傳・眼科妙藥

ぜんそく根切り藥　無料進呈　聽松閣

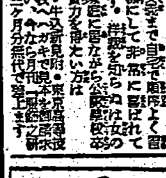

器兵化械機の事務計算あらゆる＋－×÷　・カタログ呈・

タイガー計算器

タイガー計算器販賣株式會社　臺灣出張所

挺身！大空へ突撃し天降るわが落下傘部隊の敢闘！

空の神兵

文部省推薦　見よ！この闘志闘魂！

陸軍航空本部監修　日本映畫社製作

日本最初の落下傘部隊のこの凄まじき闘魂！銃後國民の始めて知るこの感動に我々は感激の涙あふれるを禁じ得ないであろう！

かのパレンバンの陸にこの戰果の猛訓練！

長篇漫畫　西遊記　鐵扇姫の巻

張善琨製作　徳川夢聲日本語版演出　萬籟鳴・萬古蟾兄弟作畫監督　中華電影股份公司提供

臺灣興行統制會社配給

18日より白系封切

歯痛に頭痛はガオガンに限る

本家　菊一文字謹製軍刀

菊一文字刀劍部

らい病　わきが　自宅で治る

日本醫學研究所

朝ータ一杯で元氣に

食事が進んで丈夫に肥ると評判

發賣元　臺灣總督府專賣局　出張所　養命酒本舗出張所